

MPS Travná

Vlastníci dotčených a okolních pozemků

OLK – Olomoucký kraj, Jeremenkova 1191/40a, Hodolany, 779 00 Olomouc

LČR – Lesy České republiky, s.p., Přemyslova 1106/19, Nový Hradec Králové, 500 08
Hradec Králové

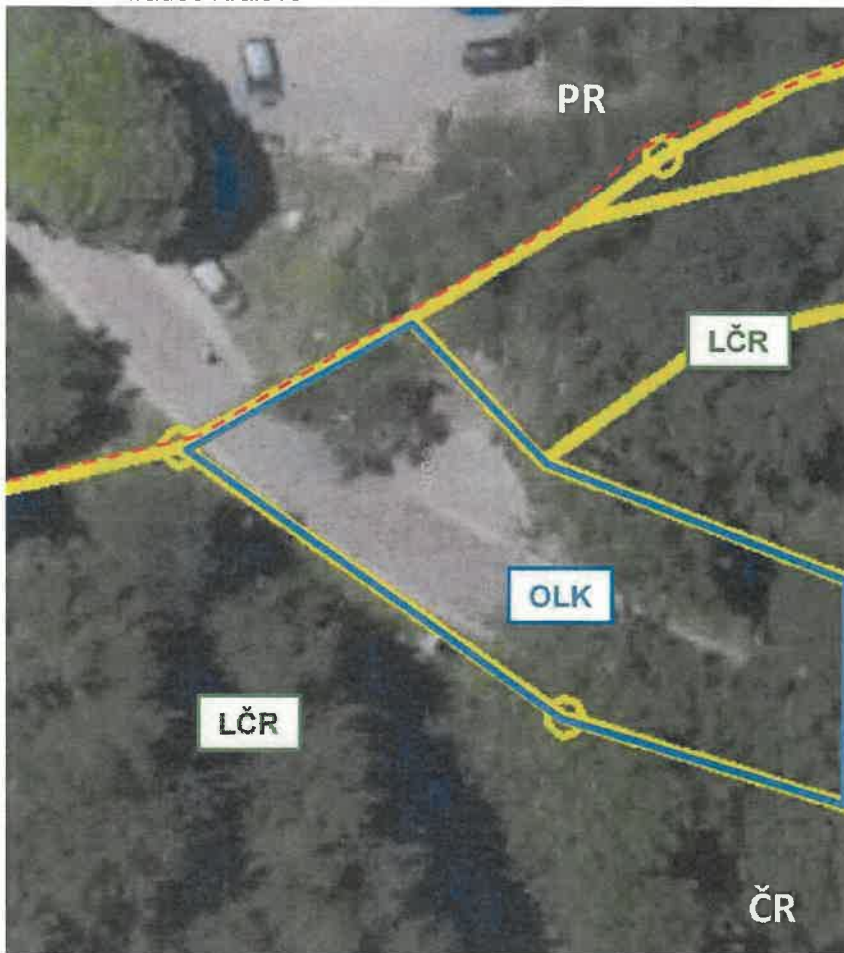

Obrázek 3 – MPS Travná - vlastnictví pozemků

Vlastník komunikace: Olomoucký kraj, Jeremenkova 1191/40a, Hodolany, 77900 Olomouc
Hospodaření se svěřeným majetkem kraje: Správa silnic Olomouckého kraje, příspěvková organizace, Lipenská 753/120, Hodolany, 77900 Olomouc

Kategorie komunikace: sil. II. třídy 457

obec: Javorník [536148]

katastrální území: Travná u Javorníka [657948]

parcelní číslo: 1372/2

GPS: 50°22'12.56"N, 16°55'09.31"E

ZA OBCÍ JAVORNÍK, MÍSTNÍ ČÁSTI TRAVNÁ

MĚSTSKÝ ÚŘAD JESENÍK

odbor dopravy (12)
a silničního hospodářství

č. j. 113/51983/2023/0014/MK

13-09-2023

M
1-1/25

13-09-2023

PR



IP100a
B200a (50)

UMÍSTĚNÍ
ZÁBRANY "Z"
+ ZNAČKY
"B1"
+ 1x S7

B200a (30)
IP100a
B200a (50)

ČR

Obrázek 4 – Situace dopravního značení

na SH – MPS Travná

ZNAČKY "IP100a" SE UMÍSTÍ ZA POSLEDNÍ KŘÍŽOVATKU



MECHANICKÝ PROSTŘEDEK ZAMEZUJÍCÍ PŘUJEZDU VOZIDEL

MPS Bílá Voda

Vlastníci dotčených a okolních pozemků

OÚ – Obec Bílá Voda, Kamenička 37, 79069 Bílá Voda

OLK – Olomoucký kraj, Jeremenkova 1191/40a, Hodolany, 779 00 Olomouc

LČR – Lesy České republiky, s.p., Přemyslova 1106/19, Nový Hradec Králové, 500 08 Hradec Králové

1 – Šínová Lenka, Otakara Březiny 222/6, 79001 Jeseník

2 – Zapletalová Jarmila, Ves Bílá Voda 120, 79069 Bílá Voda

3 – Surovák Kamil Ing., Nádražní 163, 79070 Javorník

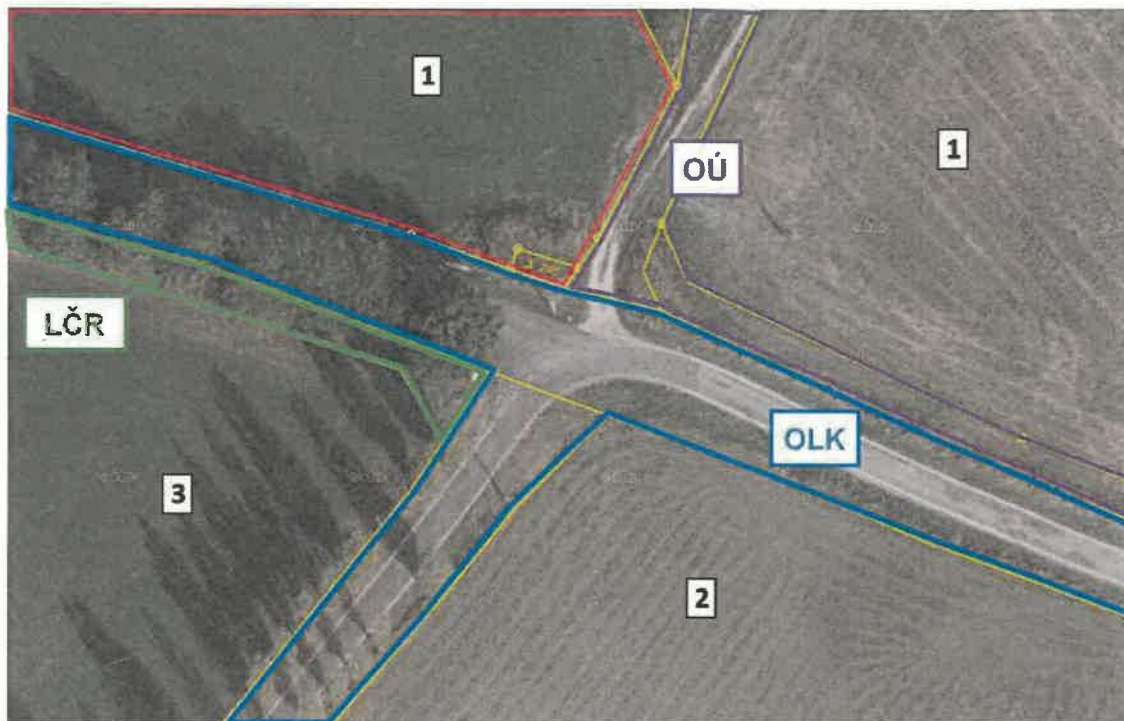

Obrázek 5 – MPS Bílá Voda vlastnictví objektů

Vlastník komunikace: Olomoucký kraj, Jeremenkova 1191/40a, Hodolany, 77900 Olomouc
Hospodaření se svěřeným majetkem kraje: Správa silnic Olomouckého kraje, příspěvková organizace, Lipenská 753/120, Hodolany, 77900 Olomouc

Kategorie komunikace: sil. III. třídy 4531

Obec: Bílá Voda [525227]

Katastrální území: Bílá Voda u Javorníka [604011]

parcelní číslo: 1429

GPS: 50°26'40.31"N, 16°53'57.75"E

blížeší popis:

MĚSTSKÝ ÚŘAD JESENÍK

odbor dopravy 12

a silničního hospodářství

ČJ: M3/51123/2023/0004/MK

13-09-2023

Mj

J. / 15



Obrázek 6 - Situace dopravního značení na SH – MPS Bílá Voda

 - MECHANICKÁ ZÁBRANA

MĚSTSKÝ ÚŘAD JESENÍK
odbor dopravy (12)
a silničního hospodářství

č. j. M2/577P3/2023/0204/MK
13-09-2023

M

4./15

MPS Velké Kunědice

Vlastníci dotčených a okolních pozemků

OÚ – Obec Velké Kunědice, č. p. 146, 79052 Velké Kunědice

OLK – Olomoucký kraj, Jeremenkova 1191/40a, Hodolany, 779 00 Olomouc

PO – Povodí Odry, státní podnik, Varenská 3101/49, Moravská Ostrava, 70200 Ostrava



Obrázek 13 – MPS Velké Kunědice - vlastnictví pozemků

Vlastník komunikace: Olomoucký kraj, Jeremenkova 1191/40a, Hodolany, 77900 Olomouc
Hospodaření se svěřeným majetkem kraje: Správa silnic Olomouckého kraje, příspěvková organizace, Lipenská 753/120, Hodolany, 77900 Olomouc

Kategorie komunikace: sil. II. třídy 457

Obec: Velké Kunědice [569453]

Katastrální území: Velké Kunědice [779075]

parcelní číslo 1398/2

GPS: 50°19'41.34"N, 17°15'49.29"E

blížeší popis: místo úpravy se nachází v místě křižovatky téměř přímo na SH na území ČR

KŘIŽOVATKA SE SIL. III/4578

MĚSTSKÝ ÚŘAD JESENÍK

odbor dopravy (12)

a silničního hospodářství

č. j. M/57983/2023/0004/MK

13-09-2023

[Handwritten signature]

SMĚ
STARA
ČERVENÁ
VOVA



ZÁBRANA
22+B1
+1xS7

sil. III/4578

elektřina

B24c1

SMĚ
MIKULOVICE
754/II
TIS

Obrázek 14 - Situace dopravního značení pro kontrolu na SH - MPS Velké



MECHANICKÁ ZÁBRANA

MĚSTSKÝ ÚŘAD JESENÍK

odbor dopravy 12

a silničního hospodářství

čj: 173/51183/2023/0204/MK

13-09-2023

6.1/15

MPS Bernartice

Vlastníci dotčených a okolních pozemků

- OÚ – Bernartice, č. p. 60, 79057 Bernartice
OLK – Olomoucký kraj, Jeremenkova 1191/40a, Hodolany, 779 00 Olomouc
ARC – Arcibiskupství olomoucké, Wurmova 562/9, 77900 Olomouc
UZS – Úřad pro zastupování státu ve věcech majetkových, Rašínovo nábřeží 390/42, Nové Město, 12800 Praha 2

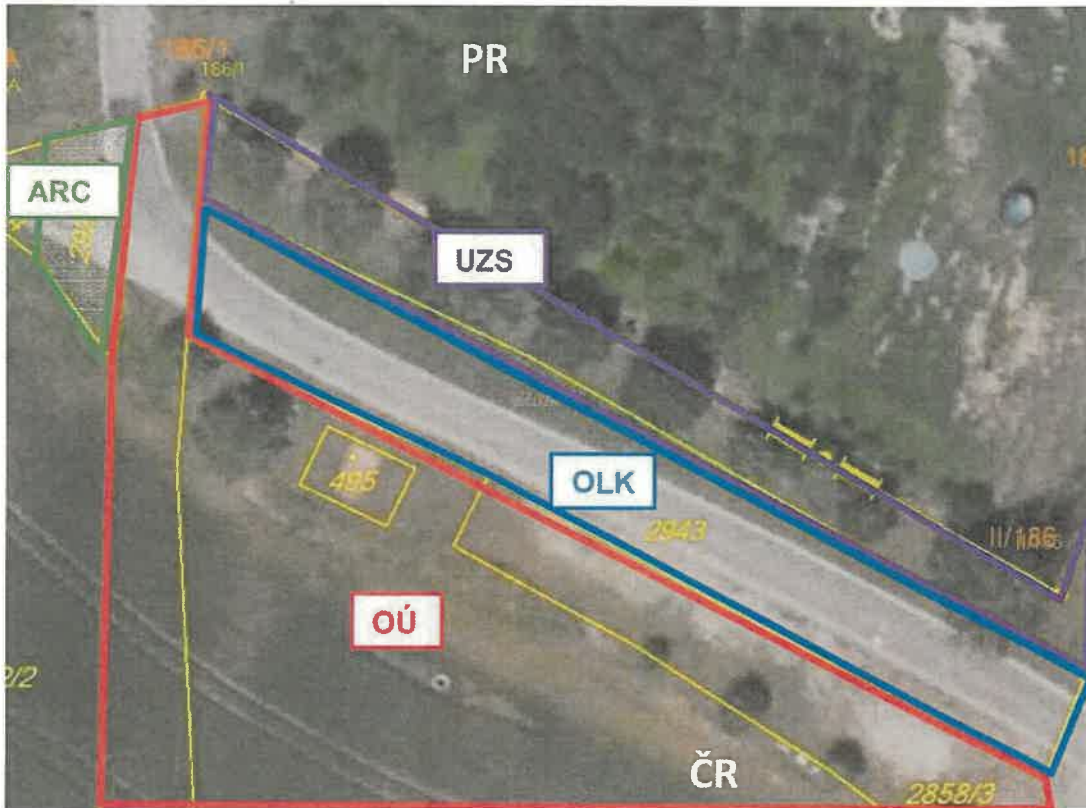

Obrázek 9 - MPS Bernartice - vlastnictví pozemků

Vlastník komunikace: Olomoucký kraj, Jeremenkova 1191/40a, Hodolany, 77900 Olomouc
Hospodaření se svěřeným majetkem kraje: Správa silnic Olomouckého kraje, příspěvková organizace, Lipenská 753/120, Hodolany, 77900 Olomouc

Kategorie komunikace: sil. III. třídy 4573, **ZA OBCÍ BERNARTICE**
obec: Bernartice [524891],
katastrální území: Bernartice u Javorníka [602825],
parcelní číslo: 2943 – OLK, 2865/20 - OÚ
GPS: 50°24'07.71"N, 17°04'52.96"E

MĚSTSKÝ ÚŘAD JESENÍK

odbor dopravy (12)

a silničního hospodářství

č. j.: 40/59983/2023/0004/ML

13-09-2023

7./15

15-175/57123/2023/02N4/MK

13-09-2023

M



B200a (50)
IP100a

Obrázek 10 - Situace dopravního značení u na SH - MPS Bernartice

☒ - MECHANICKÁ ZÁBRANA

B200a - LZE UMÍSTIT POD STÁVAJÍCÍ DZ KONEC OBCE BERNARTICE

IP100a - BUDE UMÍSTĚNA ZA POSLEDNÍ KŘIŽOVATKOU

8./15

ky

Příloha č. 5)

Hraniční přechod

Zlaté Hory - Jarnoltówek - Mezi HZ II/151/1-II/151/2, GPS: 50°16'28.681"N,
17°24'22.054"E, místní komunikace vedoucí okolo fotbalového hřiště

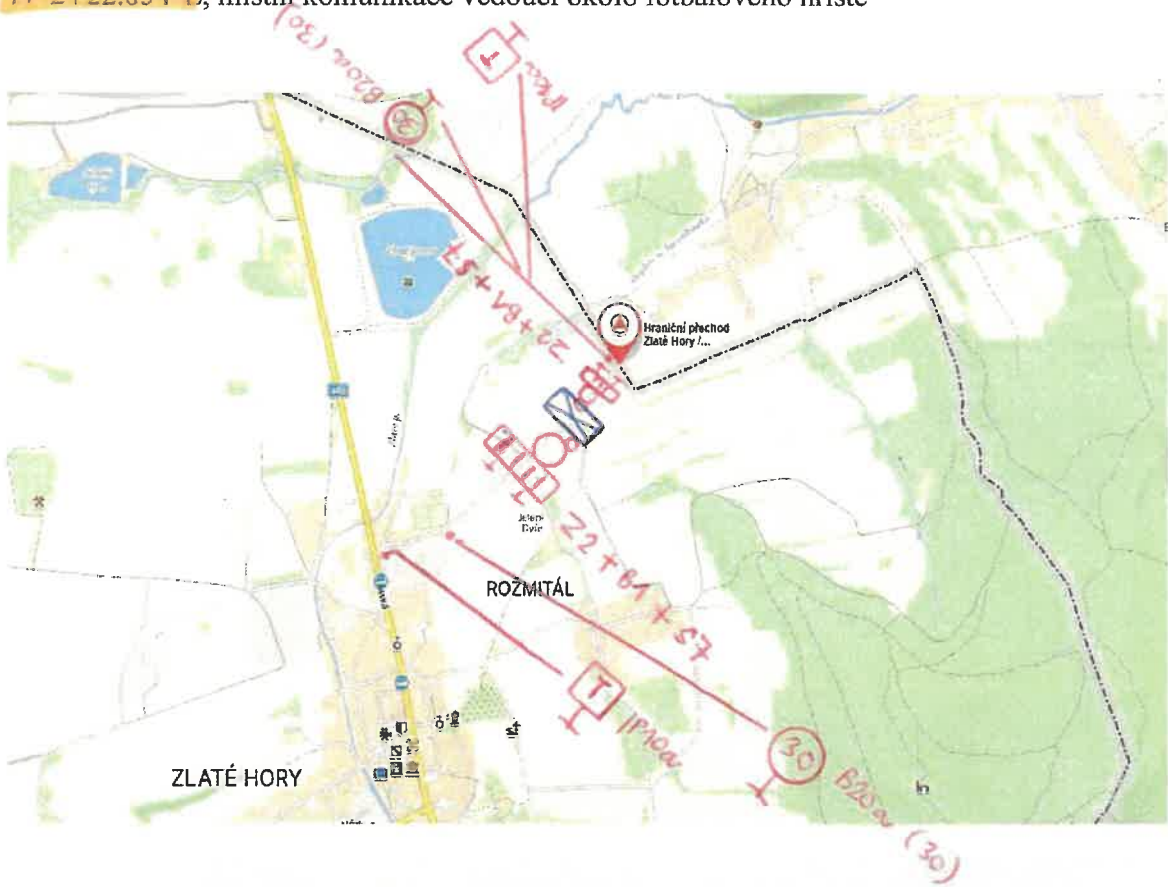

☒ MECHANICKÁ ZÁBRANA

M

Příloha č. 6)

Hraniční přechod

Mikulovice - Kolnovice - Gieračice - Mezi HZ II/163/11-II/164, GPS: 50°19'38.069"N, 17°19'51.725"E. Toto místo není vedeno v seznamu hraničních přechodů a přeshraničních propojení, je zde však vybudovaná silnice III/4579



☒ - ORIENTAČNÍ UMÍSTĚNÍ MECHANICKÉ ZÁBRANY

my

Příloha č. 7)

Hraniční přechod

Velké Kunědice – Slawniowice - Mezi HZ II/168/11- II/168/12, GPS: 50°19'46.758"N,
17°15'15.622"E, u křižovatky sil. II/457 a II/455



☒ - UMÍSTĚNÍ MECHANICKÉ ZÁBRANY

↑
SIL. II/455

Příloha č. 8)

Hraniční přechod

Stará Červená Voda – Jarnoltów - Mezi HZ II/171/2 - II/171/3, **GPS:**
50°21'0.908"N, 17°13'8.675"E,

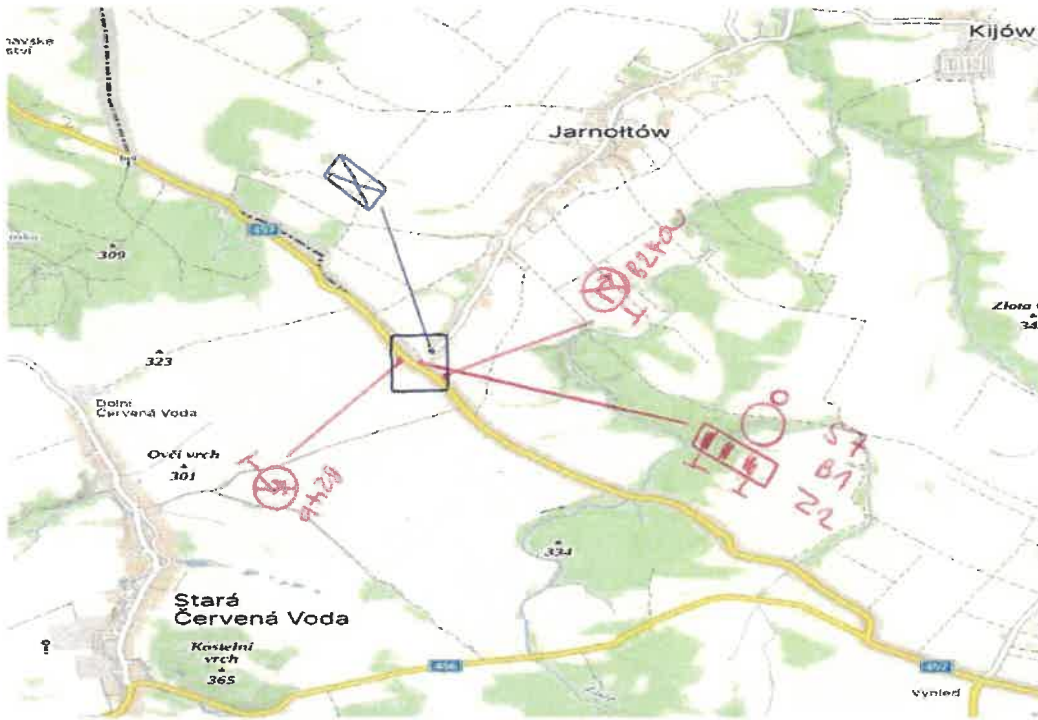

 - MECHANICKÁ ZÁBRANA

Příloha č. 9)

Hraniční přechod

Horní Heřmanice - Jasienica Górna - Mezi HZ II/182/1 - II/182/2, GPS:
50°23'34.507"N, 17°7'29.519"E, sil. III/4576

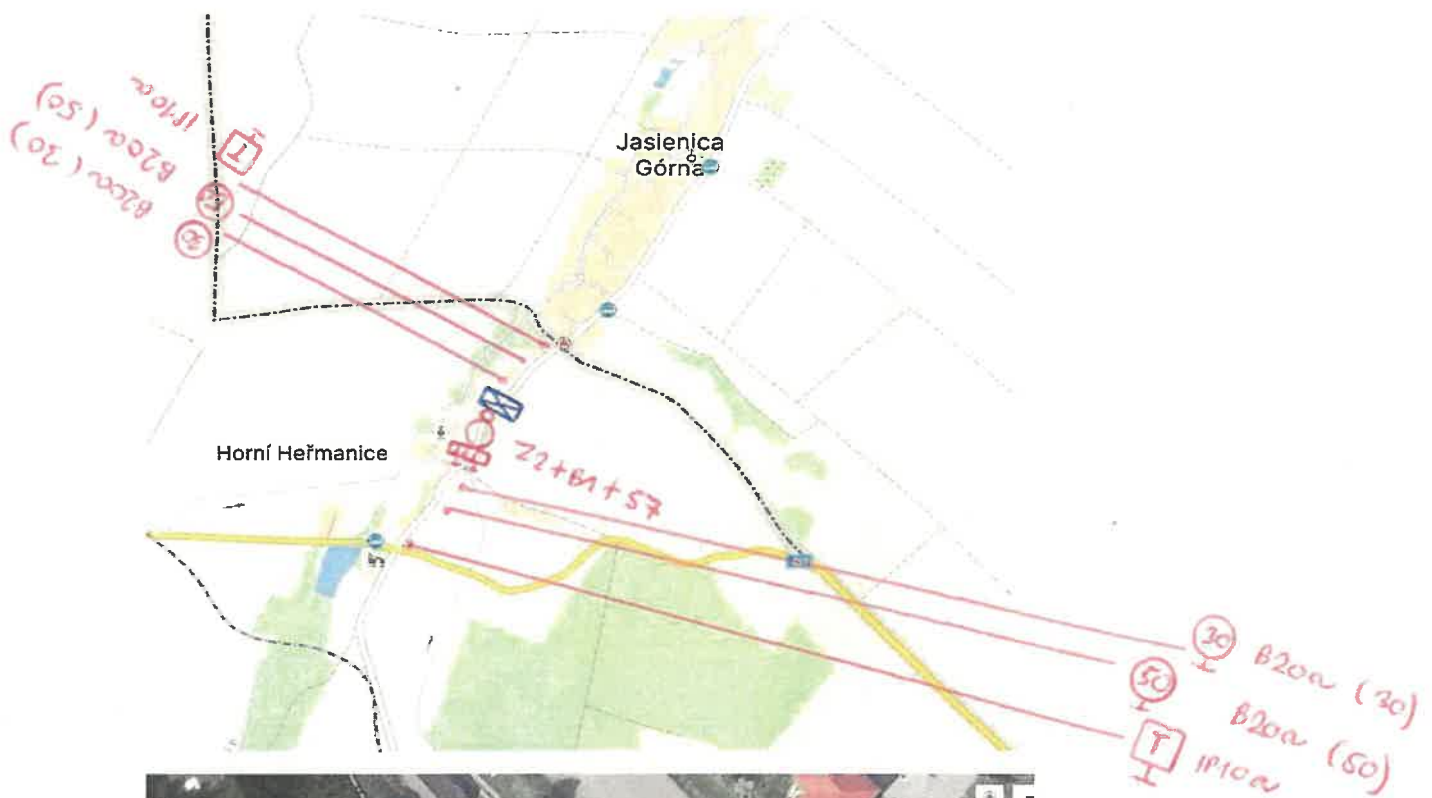

☒ - PECHANICKÁ ZÁBRANA

MĚSTSKÝ ÚŘAD JESENÍK
odbor dopravy (12)
a silničního hospodářství

č. j. 173/57783/2023/0084/MK

13-09-2023

13./15

Příloha č. 10)

Hraniční přechod

Horní Hoštice – Goscice – Mezi HZ II/194/12 – II/194/13, GPS:
50°25'27.448"N, 16°57'58.022"E

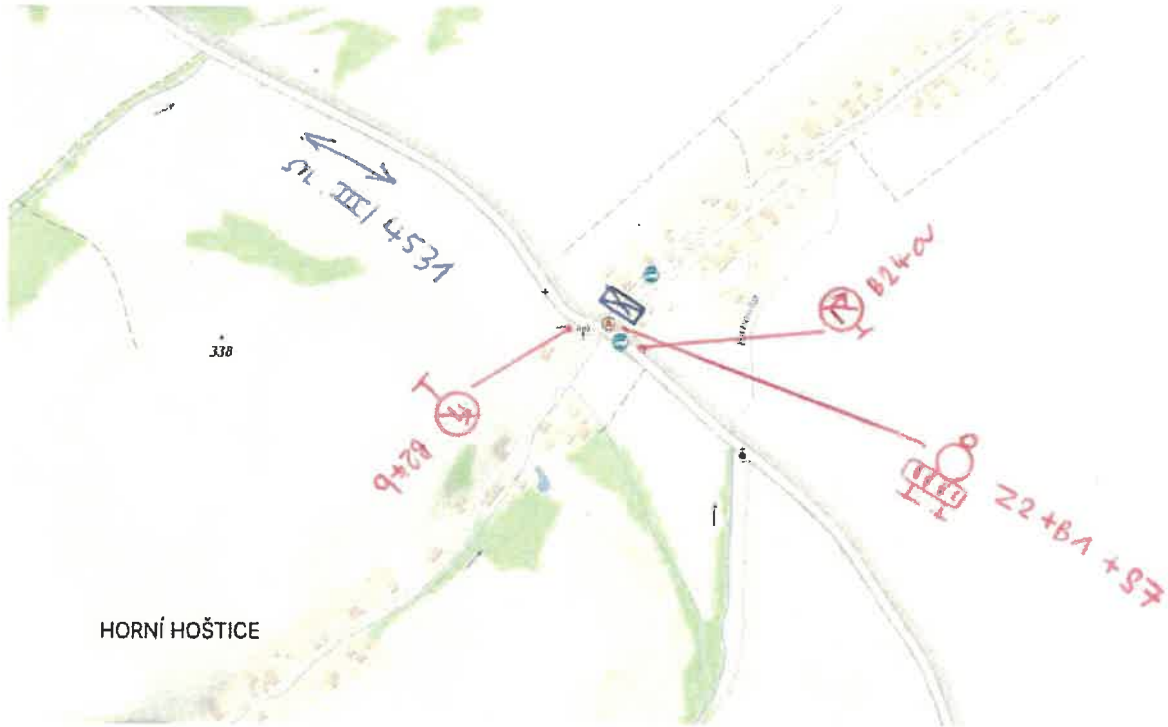

MECHANICKÁ ZABRANA

Příloha č. 11)

Hraniční přechod

Bílá Voda – Kamienica - Mezi HZ II/199 - II/199/1, GPS: 50°26'31.003"N, 16°55'13.787"E.
Za křižovatkou sil. III/4537 a místní komunikace

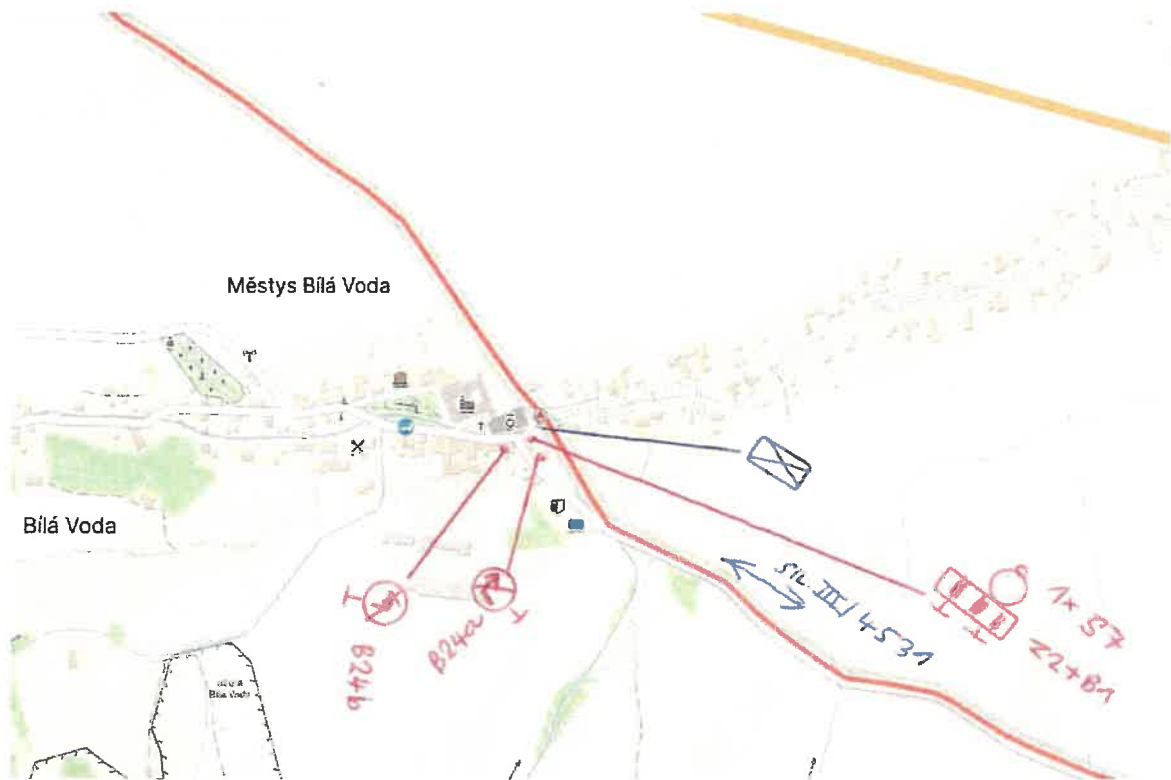

- MECHANICKÁ ZÁBRANA

